Bureau

19m²

Luxembourg-Centre

3 000€

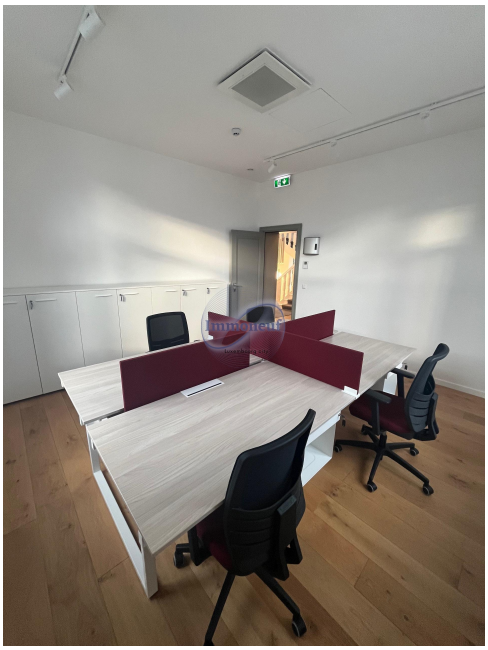

DESCRIPTION DU BIEN

Nous sommes ravis de vous présenter cette opportunité unique de location dans un emplacement prestigieux.Caractéristiques du bien :Surface : 19 mètres carrésÉtage : Premier étagePrix : 3000 euros par mois, charges comprisesDépôt : 3 mois 9.000 eurosCommission d'agence : 3.000+TVA=3.510 eurosCet appartement bénéficie d'une situation exceptionnelle, situé au centre-ville de Luxembourg, à proximité immédiate des ambassades. Son emplacement stratégique vous offre un accès privilégié aux commerces, restaurants et attractions culturelles de la ville.Détails supplémentaires :Luminosité : Les grandes fenêtres laissent entrer une abondance de lumière naturelle, créant une atmosphère chaleureuse.Aménagements modernes : Le bureau est équipé de commodités modernes pour assurer un confort optimal.Sécurité : La sécurité est une priorité, avec un accès sécurisé à la résidence.Ne manquez pas cette occasion de résider dans un lieu élégant et central au cœur de Luxembourg. Pour plus d'informations ou po...

PASSEPORT ÉNERGÉTIQUE

CARACTÉRISTIQUES

Nombre de pièces : 1
Nb. de chambre(s) : -
Surface : 19m²
Nb. de sdb : -
Cuisine équipée : Non

Immoneuf

28, rue des Bains L-1212
26 26 40
immoneuf@pt.lu
https://www.immoneuf.lu/fr/detail-2234677