Appartement

157m² 3 Sall (s)
Luxembourg-Centre

2 300 000€

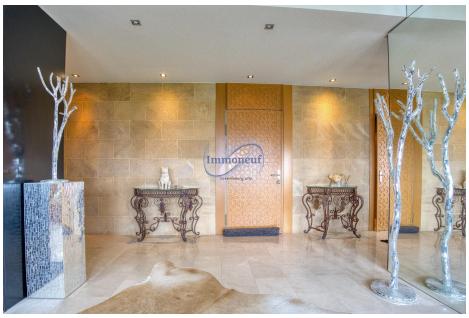

BESCHREIWUNG

Penthouse d'exception au sommet du centre-ville – Une œuvre architecturale uniqueSitué au dernier étage du bâtiment le plus élevé du centre-ville, ce penthouse rare offre une vue panoramique imprenable et une luminosité exceptionnelle grâce à ses grandes baies vitrées. Chaque détail a été minutieusement conçu et façonné sur mesure, du sol au plafond, y compris les portes sculptées à la machine, créant ainsi un cadre raffiné et moderne.De plus, cette propriété rare offre une flexibilité unique : elle constitue une option mixte, permettant d'établir à la fois un siège professionnel et une résidence, idéale pour ceux recherchant un espace de travail et de vie dans un cadre prestigieux. Cette possibilité d'aménagement offre une opportunité rare, alliant à la fois confo vie et fonctionnalité professionnelle.L'ensemble de l'appartement, du sol en marbre à la cuisine en granit avec des éléments en laque de Chine, a été conçu avec une précision et une exigence exceptionnelles. La cuisine,...

ENERGIE PASS

energiespuerend

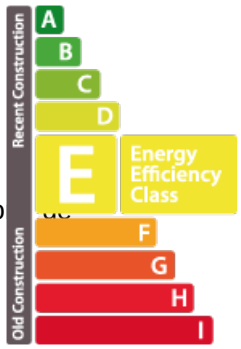

SPEZIFIKATIOUNE

Zuel vun den Zëmmeren : 5
NB. Chamber (s) : 3
Uewerfläch : 157m²
NB. vun Buedzëmmer : 3
geluecht Kichen : Non

Immoneuf

28, rue des Bains L-1212
26 26 40
immoneuf@pt.lu
https://www.immoneuf.lu/lu/detail-2234866